linea architecture design

LES JARDINS D'ADEN 4

Plan Rez inférieur

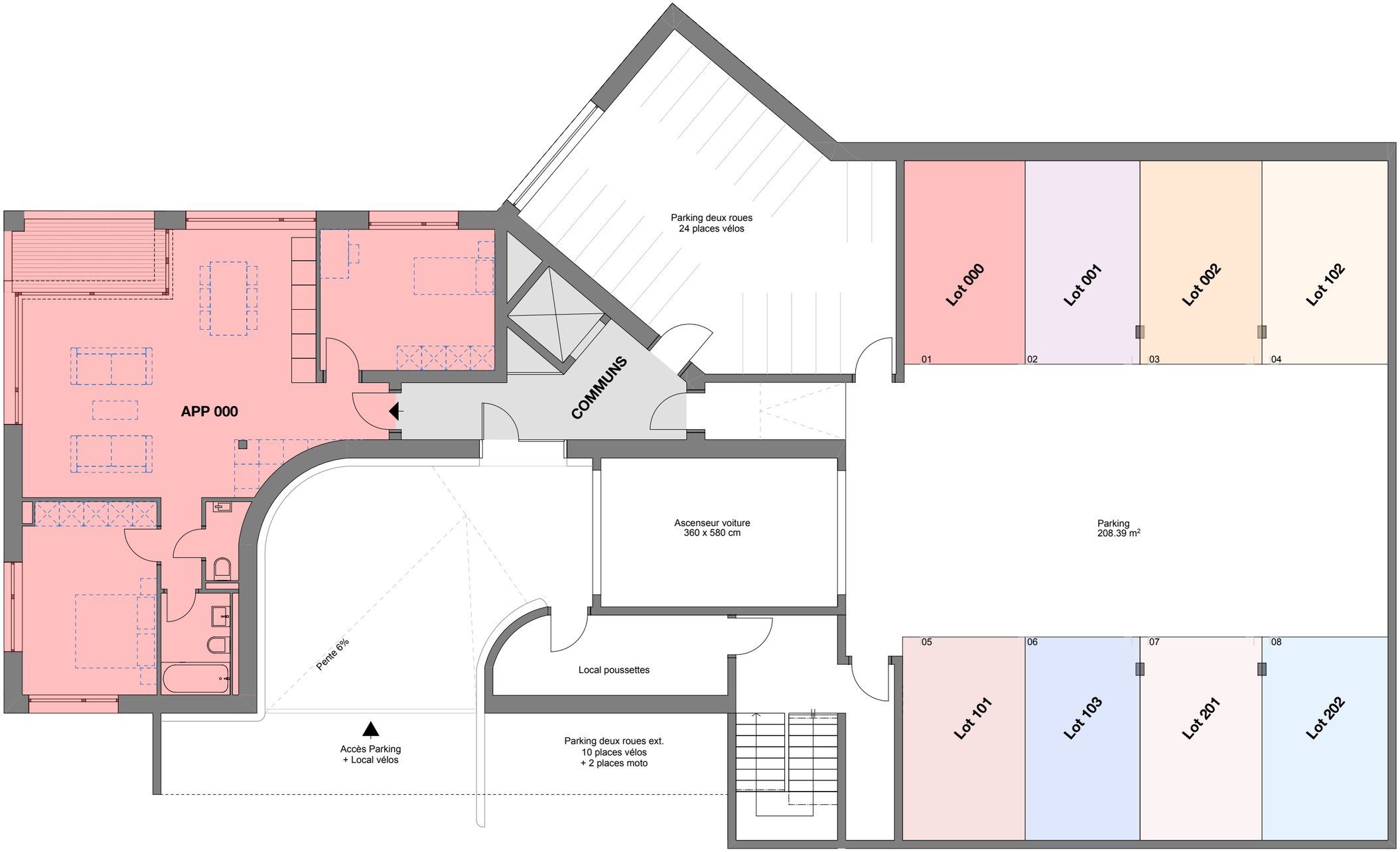

linea architecture & design sàrl
32 rue des Noirettes - 1227 Carouge (GE) - Suisse
T. +41 22 510 22 33 - info@linea-ad.ch - www.linea-ad.ch

Les dimensions peuvent subir de légères variations (non contractuelles). Certains éléments techniques peuvent être modifiés et dimensions adaptées, selon les choix constructifs adoptés par l'entreprise générale.

0 1 2 5m

22.03.24